

ENCUESTA DE PERCEPCIÓN CIUDADANA 2022



SABANA CENTRO 
cómovamos

Mayo 24 de 2023
María Carolina Serrano Ramírez
Directora

Ficha Técnica

Objetivo



Medir la Encuesta de Percepción Ciudadana para el año 2022.

Fechas trabajo campo



Del **6 de Diciembre al 28 de Diciembre de 2022** y del **12 de Enero al 21 de Febrero de 2023**

Campo realizado por



YanHaas S.A

Temas que indago la encuesta



Clima de opinión, calidad de vida, clima de opinión económica, alimentación, educación, salud, servicios públicos, equipamientos del barrio, vivienda, seguridad, justicia, participación ciudadana, corresponsabilidad, cultura, recreación y deporte, movilidad vial, espacio público, medio ambiente, gestión pública, gestión global, concejo de la ciudad

Tamaño de la muestra



2914 encuestas.

Población objetivo



Hombres y mujeres, mayores de 18 años, de todos los niveles socioeconómicos.

Técnica



Encuesta presencial en hogares con cuestionario estructurado, con duración de 45 minutos.

Ponderadores y márgenes de error



Los datos se ponderan por las variables de **sexo, edad y estrato**, con un **margen de error 1,9%**, margen de error calculado con un nivel de confianza del 95%.

Muestreo



probabilístico, multietápico, estratificado y de conglomerados

**ENCUESTA DE
PERCEPCIÓN
CIUDADANA** 2022

SABANA CENTRO 
cómovamos

**Percepción
general sobre
la región**



El municipio va por buen camino

BR: 2914

49%

37%

2019

2022

Bogotá: 35%

Orgullo por el municipio

BR: 2914

76%

53%

2019

2022

Satisfacción con municipio para vivir

BR: 2914

77%

68%

2019

2022

Bogotá: 44%

**ENCUESTA DE
PERCEPCIÓN
CIUDADANA** 2022

SABANA CENTRO



cómovamos



**Clima de
opinión
económica**

Está de acuerdo con que...

Situación económica del hogar en el último año empeoró

BR: 2914

20% 30%

2019

2022

Bogotá: 35%

Se considera pobre

BR: 2914

7% 16%

2019

2022

Bogotá: 35%

...se puede ser optimista sobre la situación futura de la economía de Sabana Centro

40% ↔ 40%

...en Sabana Centro es fácil emprender con éxito una actividad económica independiente

23% ↑ 28%

...en Sabana Centro es fácil encontrar trabajo

16% ↑ 28%

2019

2022

BR: 2914

15%
Menos de tres comidas

Mayoría mayores de 55 años



**ENCUESTA DE
PERCEPCIÓN
CIUDADANA** 2022

SABANA CENTRO

cómo vamos



Educación

Hogares con niños de 5 a 17 años
BR: 2914

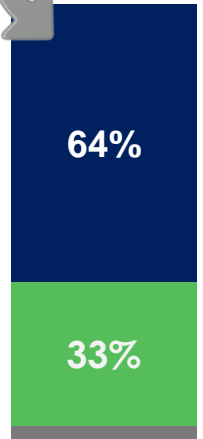
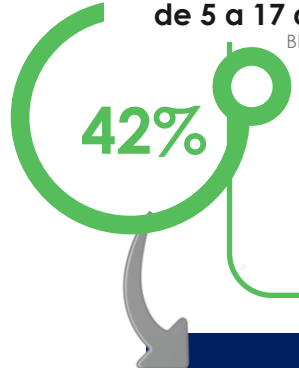

Satisfacción con educación primaria, básica y media

BR: 1199

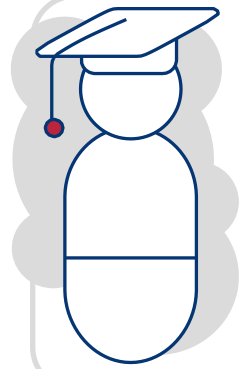
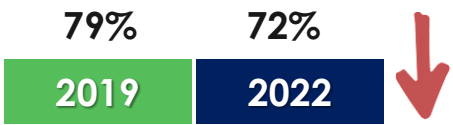

Satisfacción con superior

BR: 797

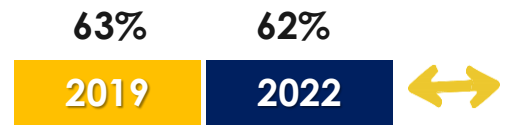

Instituciones públicas



Instituciones privadas





Salud



**ENCUESTA DE
PERCEPCIÓN
CIUDADANA** 2022

SABANA CENTRO 
cómovamos

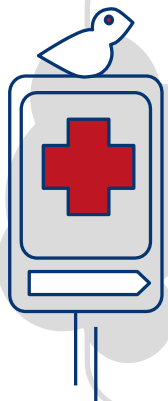

Satisfacción con servicio de salud

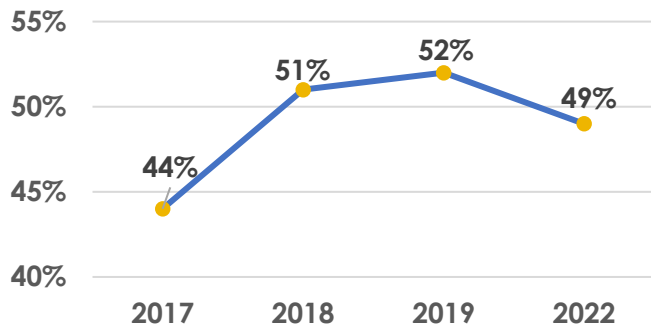
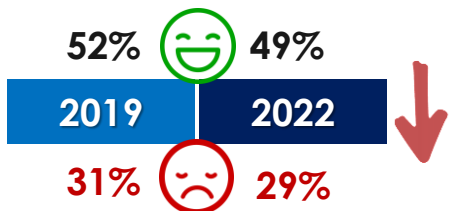

Buena salud física

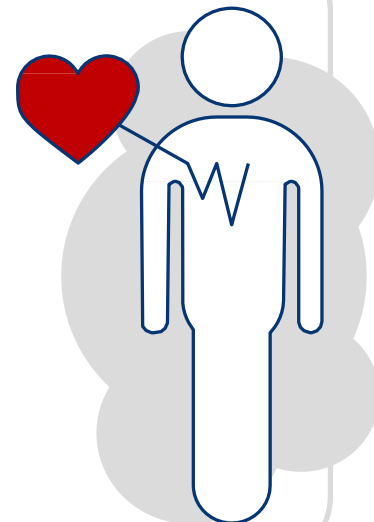
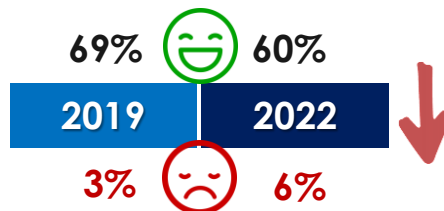

Buena salud mental



Medio ambiente



ENCUESTA DE
PERCEPCIÓN
CIUDADANA 2022

SABANA CENTRO

cómovamos



Satisfacción con aspectos del medio ambiente

■ Insatisfechos (1+2) ■ Neutro (3) ■ Satisfechos (4+5)

La calidad del aire



53%



2019

19%



El nivel de ruido de la ciudad



La cantidad de árboles en la ciudad



La contaminación visual de la ciudad



Los escombros en las calles



La calidad del agua, ríos, quebradas, humedales, mares, ciénagas, bahías, caños, etc.



Las basuras en las calles



31%



2019

39%



BR: 2914

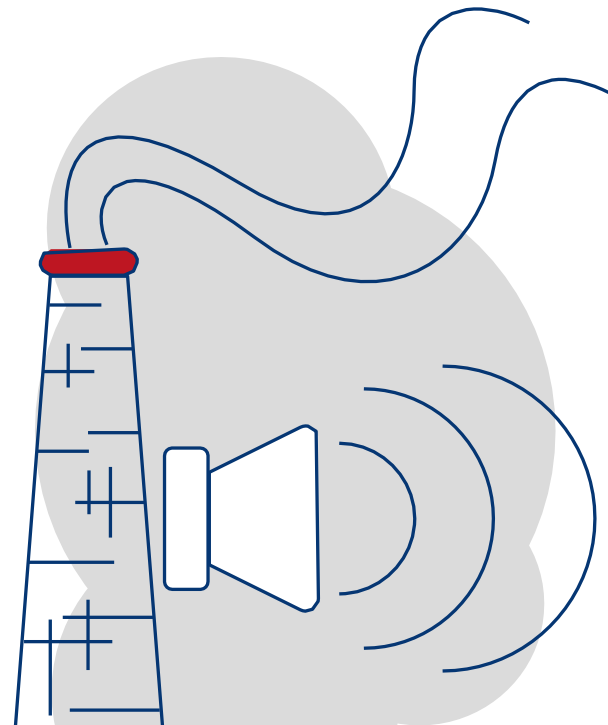



**ENCUESTA DE
PERCEPCIÓN
CIUDADANA** 2022

SABANA CENTRO



cómovamos



**Servicios
públicos**

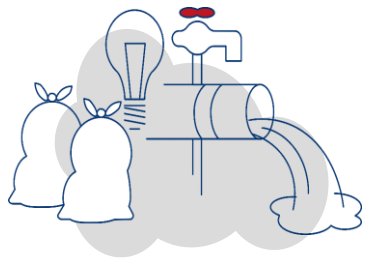

15% no cuenta con Internet



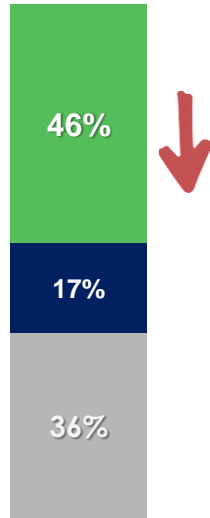

Acueducto

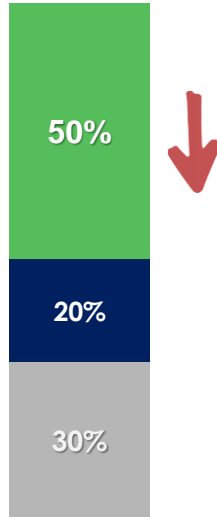

Alcantarillado

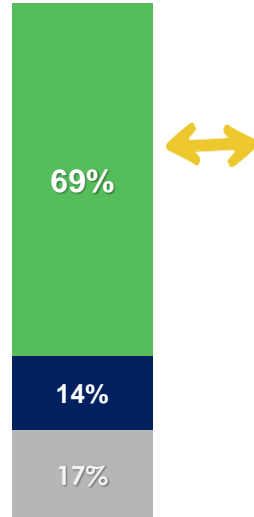

Energía eléctrica



Aseo y recolección de basuras

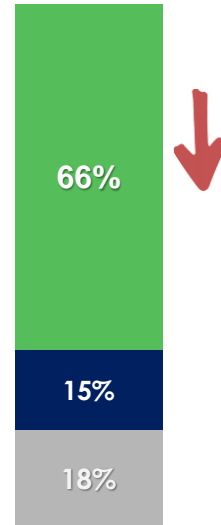

Gas

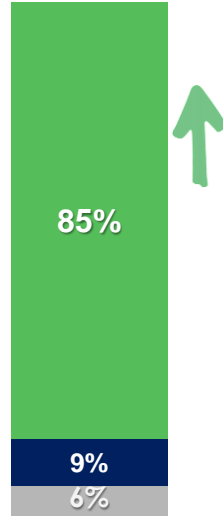

2019

Insatisfechos 22%
Satisfechos 61%

Insatisfechos 22%
Satisfechos 59%

Insatisfechos 14%
Satisfechos 70%

Insatisfechos 14%
Satisfechos 70%

Insatisfechos 9%
Satisfechos 78%



Equipamiento del barrio y Vivienda

ENCUESTA DE PERCEPCIÓN CIUDADANA 2022

SABANA CENTRO 
cómo vamos

Satisfacción con el barrio

78% 😊 74%

2019 2022

9% 😞 10%

Satisfacción con las vías

58% 😊 40%

2019 2022

24% 😞 40%

La vivienda en la que vive es...

En arriendo o subarriendo 47%

Propia, totalmente pagada 38%

Propia, la están pagando 10%

Propiedad colectiva 4%

En usufructo 1%

Posesión sin título u ocupante de hecho, 1%



Le interesa comprar, no tiene para la cuota inicial 33%

Le interesa, pero no tiene subsidio de vivienda 20%

Tiene para la cuota inicial pero no para las cuotas... 17%

Por falta de dinero 8%

Tiene casa propia pero no vive en ella 7%

No hemos buscado vivienda 7%

Por la situación económica 6%

Le interesa comprar, pero no conoce los procedimientos 6%

No le interesa tener casa propia 6%

No encuentra la vivienda que quiere comprar 3%

Seguridad



ENCUESTA DE
PERCEPCIÓN
CIUDADANA 2022

SABANA CENTRO 
cómo vamos

Percepción de seguridad en el BARRIO

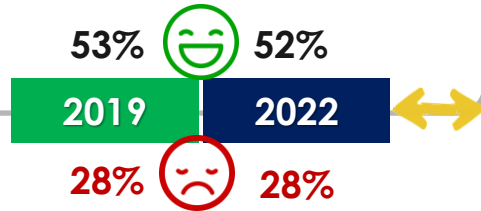

Percepción de seguridad en municipio

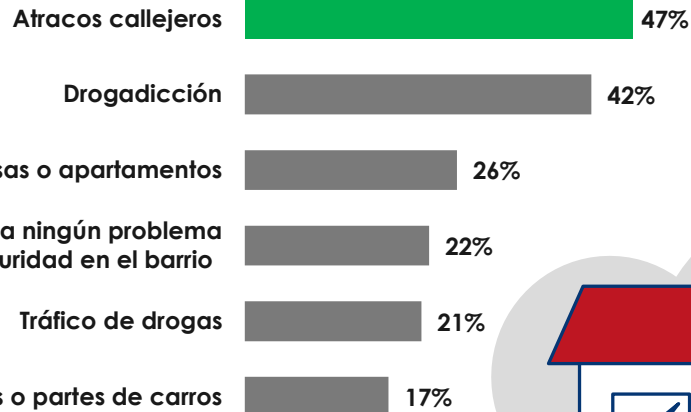
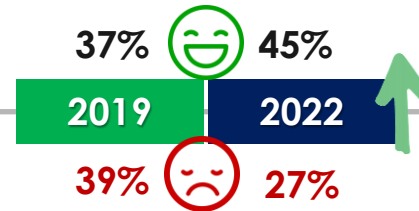

Fue víctima de algún delito

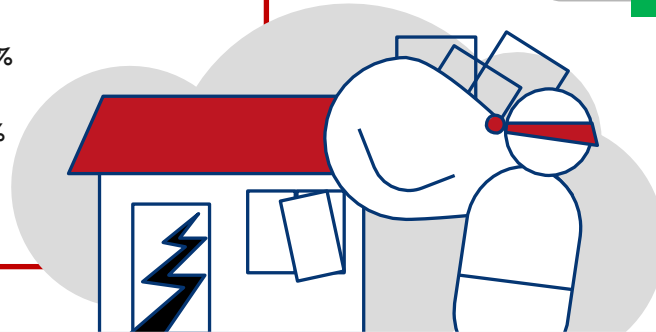
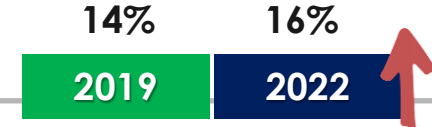



**ENCUESTA DE
PERCEPCIÓN
CIUDADANA** 2022

SABANA CENTRO 
cómovamos



Justicia

Para qué acude a la justicia



A qué entidad acude

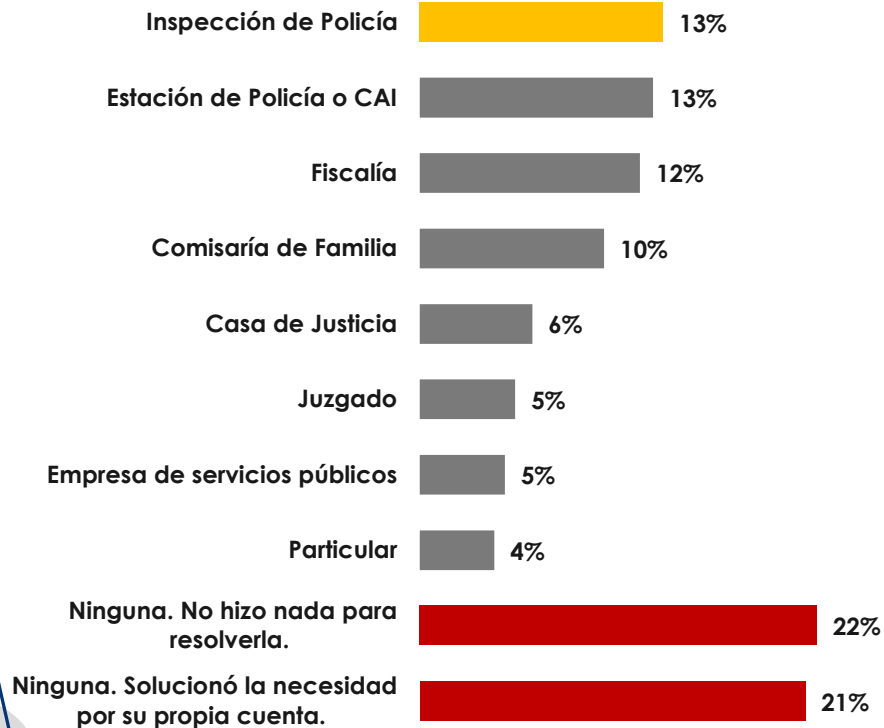



Participación ciudadana

**ENCUESTA DE
PERCEPCIÓN
CIUDADANA** 2022

SABANA CENTRO 
cómo vamos

Qué acciones realizó para resolver un problema suyo o de su comunidad

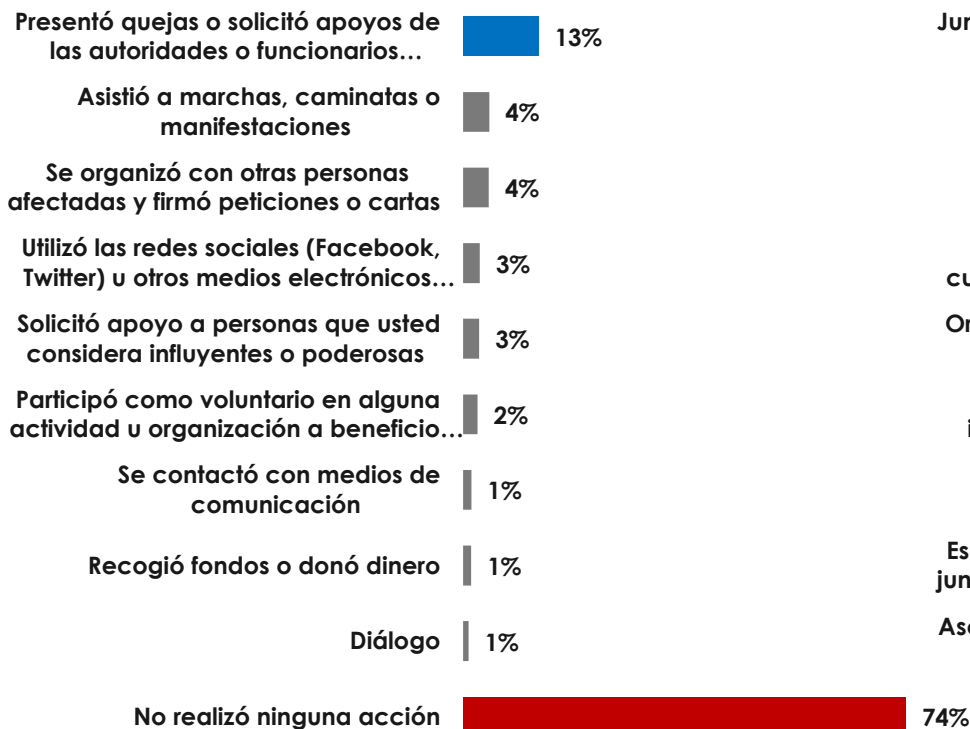

Participación en organizaciones, espacios o redes

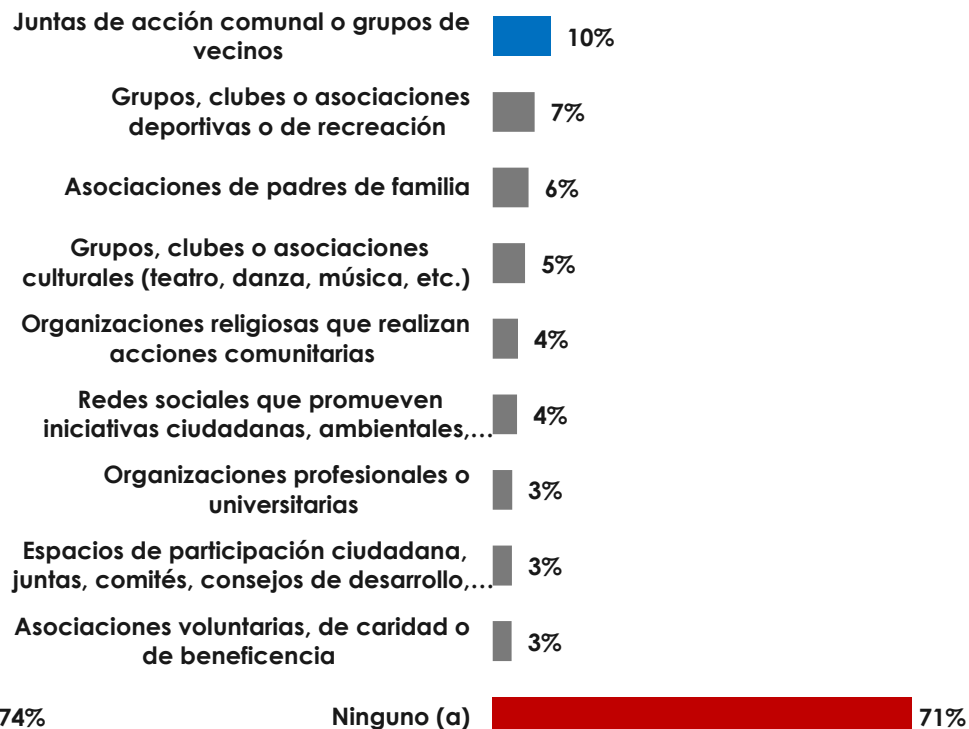

BR: 2914

**ENCUESTA DE
PERCEPCIÓN
CIUDADANA** 2022

SABANA CENTRO

cómovamos



Corresponsabilidad



Instituciones que realizaron acciones por mejorar la calidad de vida

BR: 2914

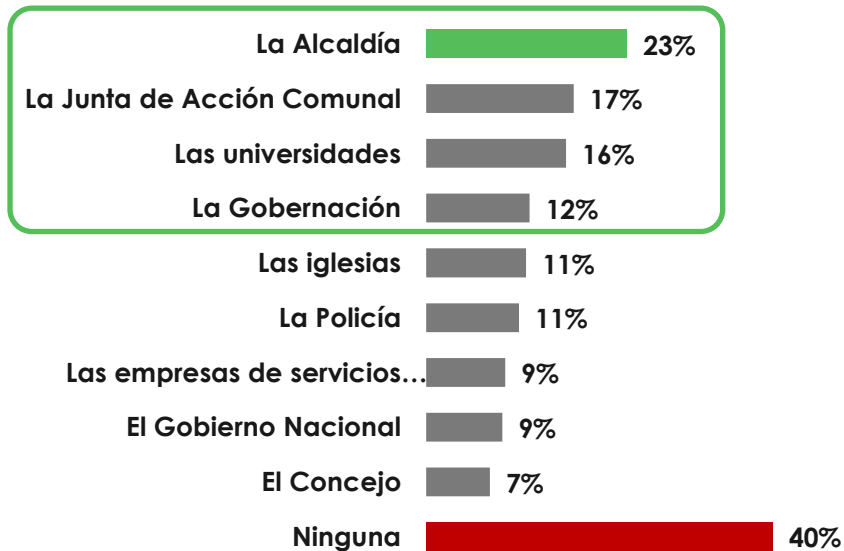

¿Cómo cree que se comportan los habitantes?

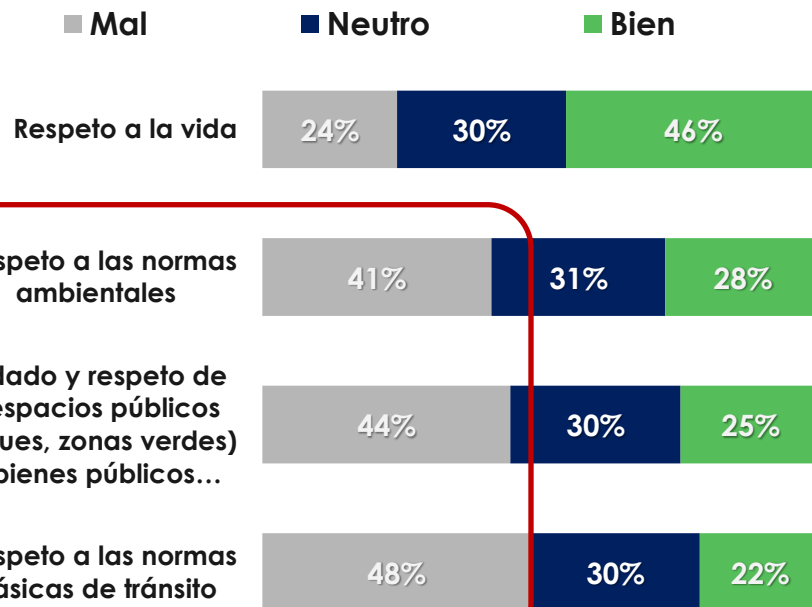



**ENCUESTA DE
PERCEPCIÓN
CIUDADANA** 2022

SABANA CENTRO



cómovamos



**Cultura,
recreación
y deporte**

Participación en actividades culturales

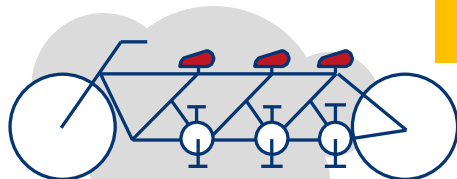
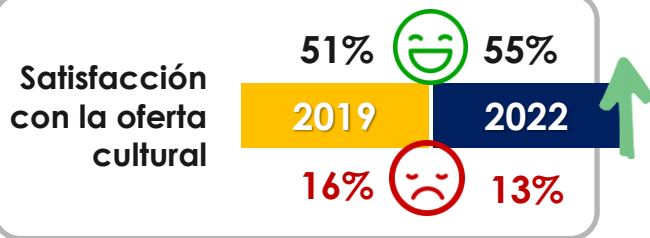

Participación en actividades deportivas y recreativas

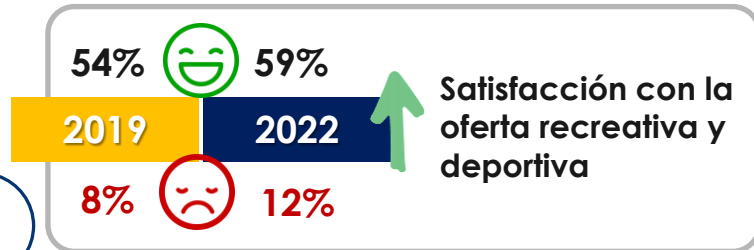
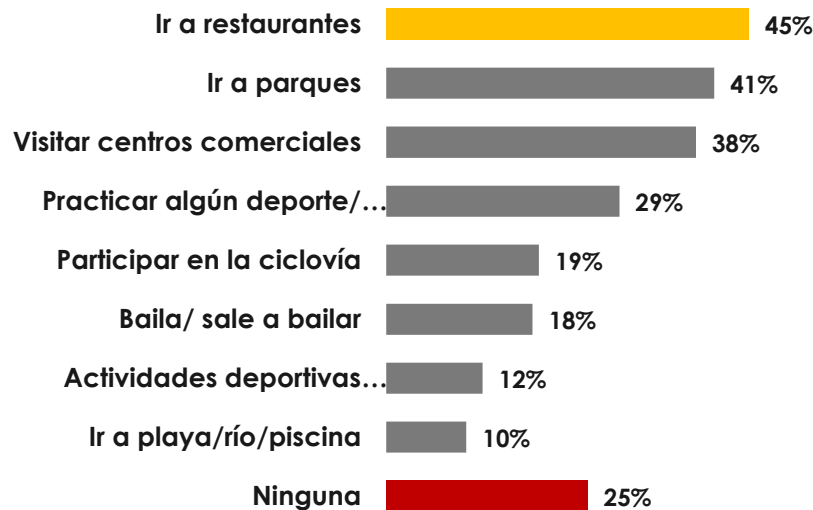



Movilidad vial

ENCUESTA DE
PERCEPCIÓN
CIUDADANA 2022

SABANA CENTRO

cómo vamos 



¿Se moviliza con frecuencia fuera de su municipio?

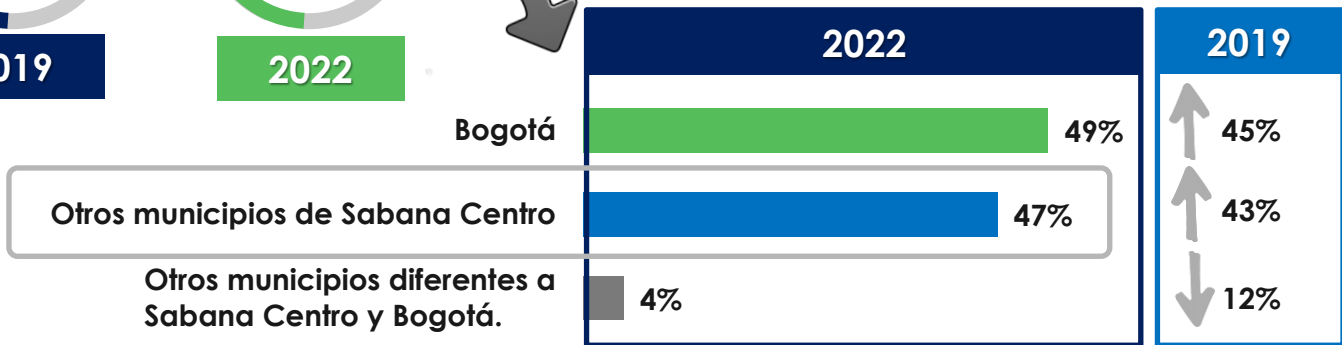
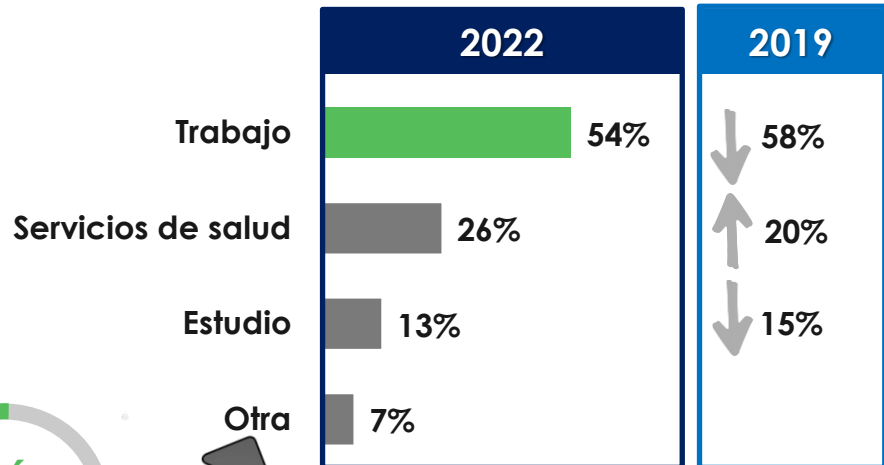

¿Cómo mejorar la
movilidad dentro de
Sabana Centro y entre la
provincia y Bogotá?



SÍ
50%

BR: 1435

Principal medio de transporte que usan para movilizarse fuera de su sitio de residencia

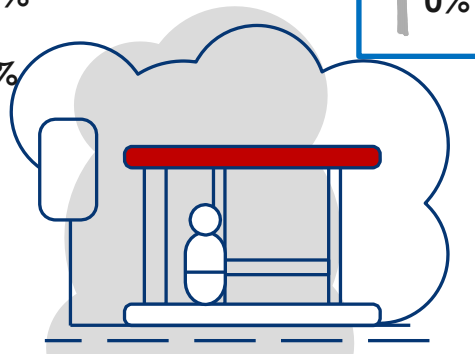
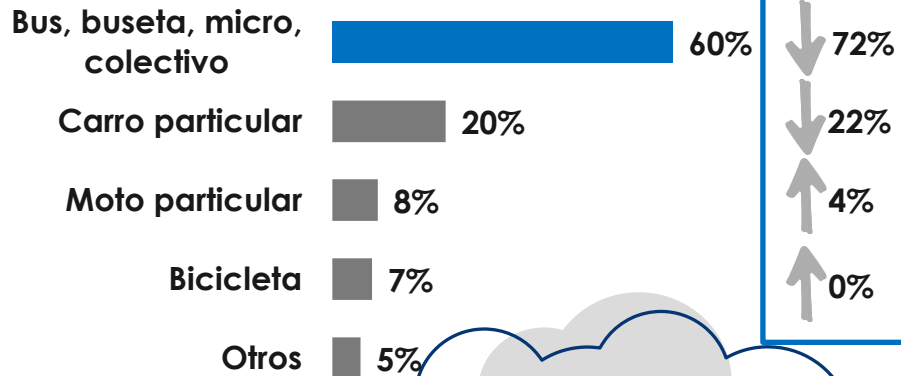

¿Cuánto dinero mensual gastaban en transporte para movilizarse?

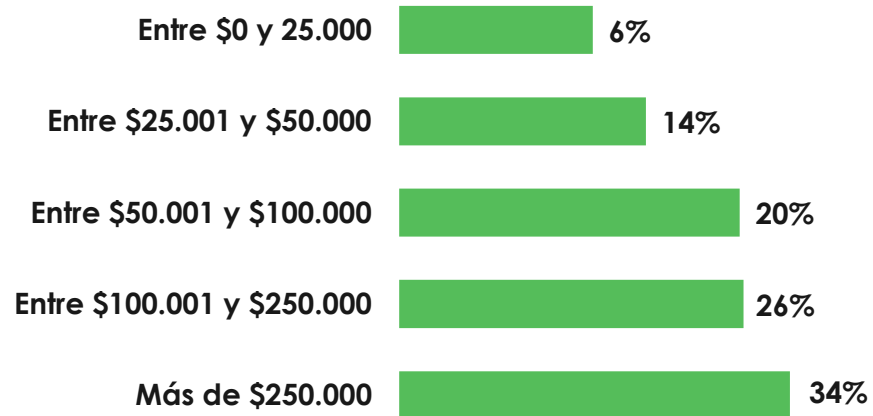

¿Suele **compartir** el carro o la moto con vecinos o compañeros?

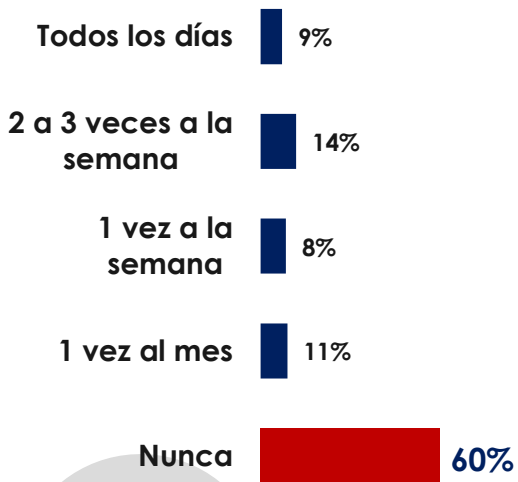

¿Cuántos **transbordos** hacen para llegar a su lugar de destino?

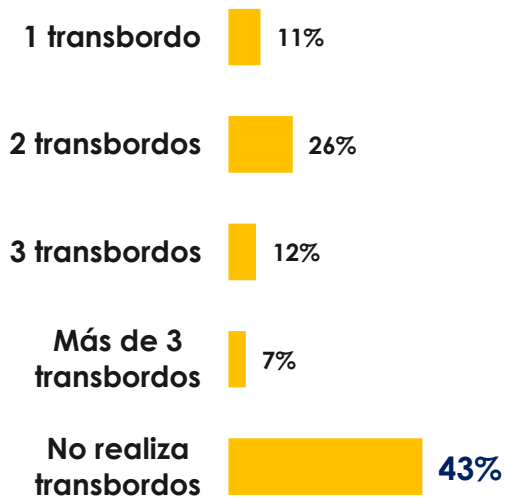

¡**50%**!

¿Cuánto **tiempo** emplearon para desplazarse a su lugar de destino?

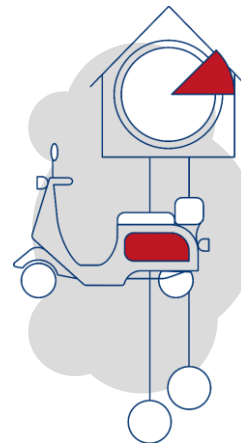
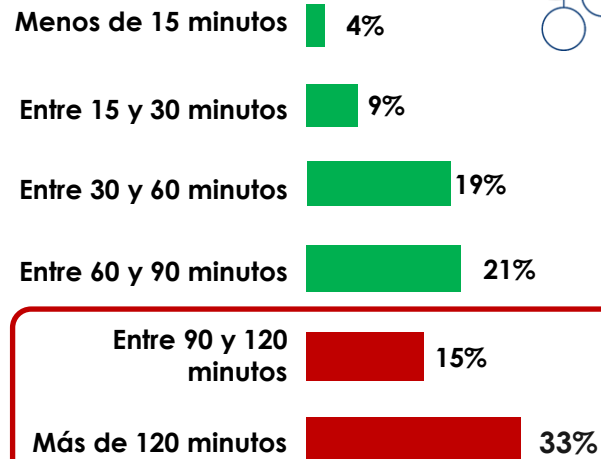

Uso de transporte eléctrico



CARRO

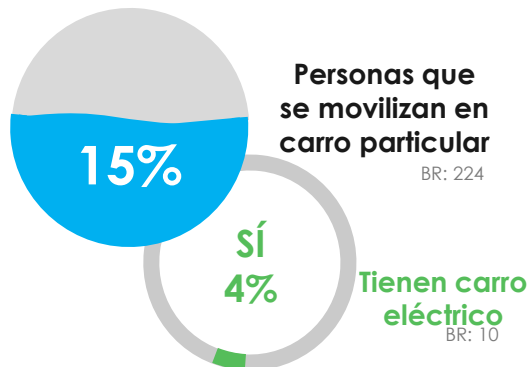

MOTO

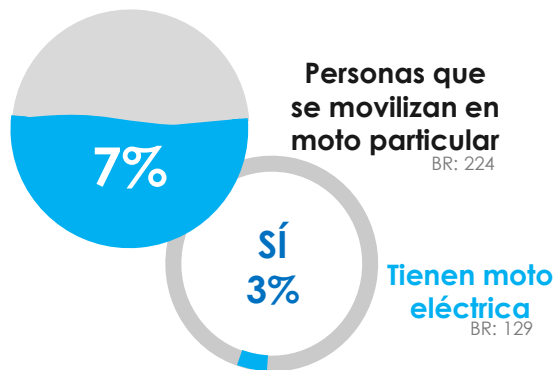

BICICLETA

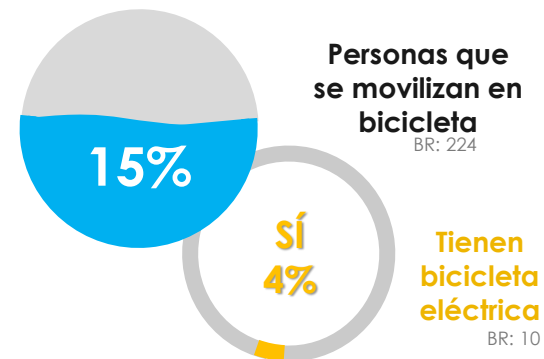

**ENCUESTA DE
PERCEPCIÓN
CIUDADANA** 2022

SABANA CENTRO



cómovamos



**Gestión
pública y
global**

Imagen de las instituciones públicas

BR: 2914

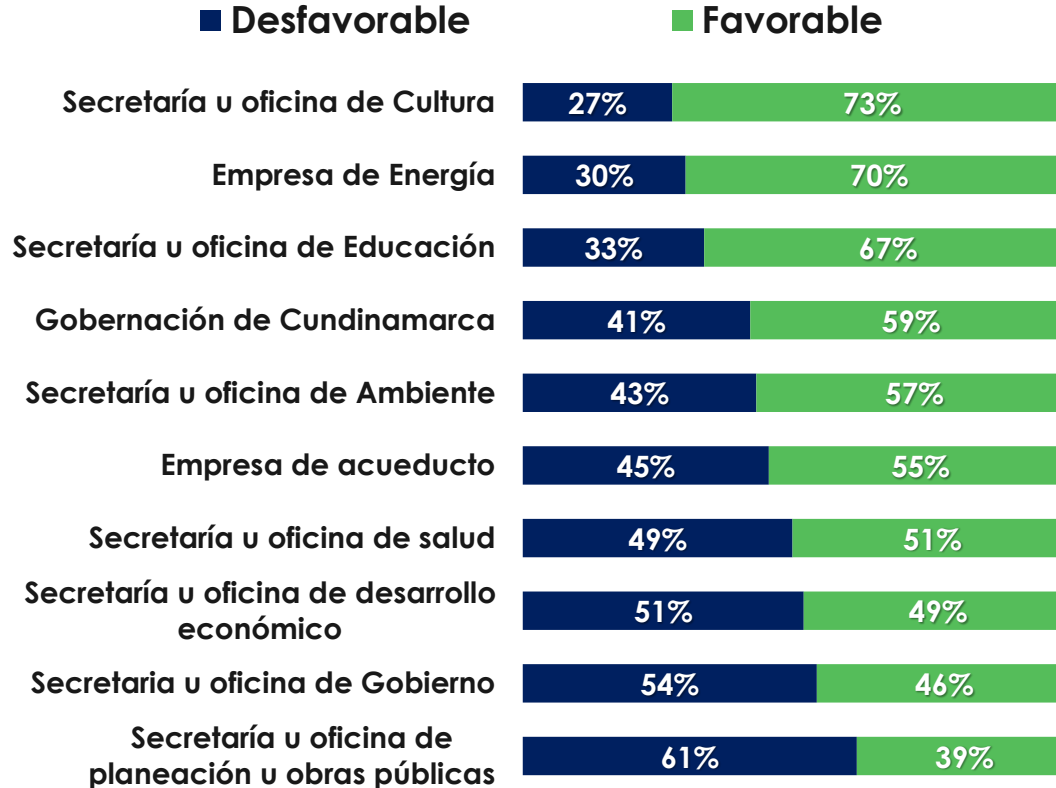

Sobre el alcalde / alcaldesa

Conocimiento de su alcalde / alcaldesa

BR: 2914

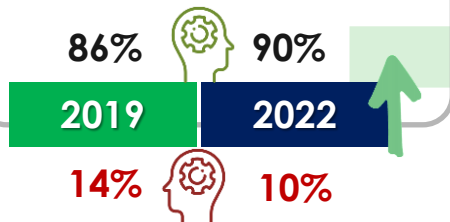

CONOCEN

Imagen que tiene de su alcalde / alcaldesa

BR: 2237

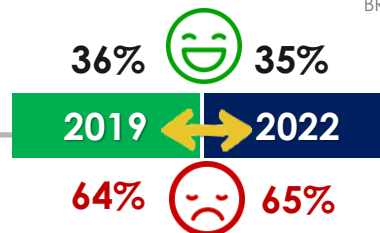

Cartagena: 19%

Manizales: 21,9%

Pereira: 27%

Bogotá: 33%

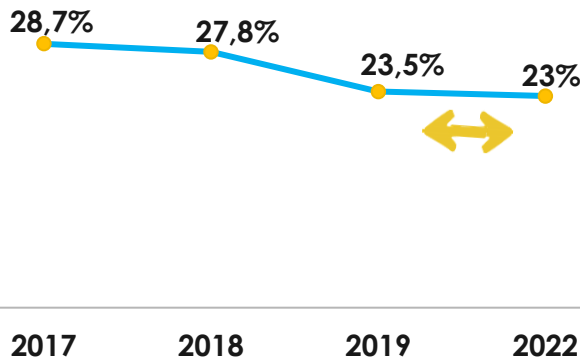

Mala	Regular	Buena
41%	35%	23%

Percepción de la gestión de alcalde / alcaldesa

BR: 2237

Sobre el alcalde / alcaldesa

2019	Insatisfacción	2022
12%	Educación	20%
36%	Infraestructura vial	55%
30%	Acueducto	45%
33%	Alcantarillado	43%
20%	Energía	24%
20%	Aseo y basuras	28%



Cartagena: 19%
Manizales: 21,9%
Pereira: 27%
Bogotá: 33%

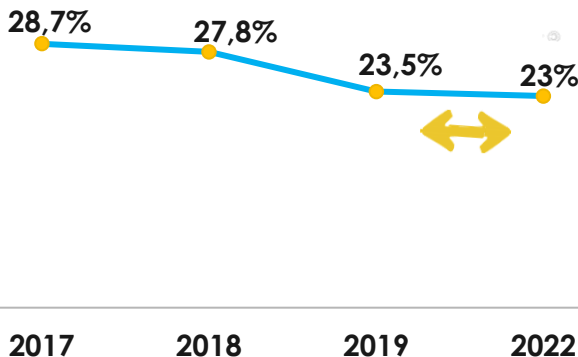

Mala	Regular	Buena
41%	35%	23%

Percepción de la gestión de alcalde / alcaldesa

BR: 2237



Principales temas a los
que debería prestarle más
atención la Administración
de los municipios



Principales temas a los que debería prestarle más atención la Administración de los municipios

BR: 2914

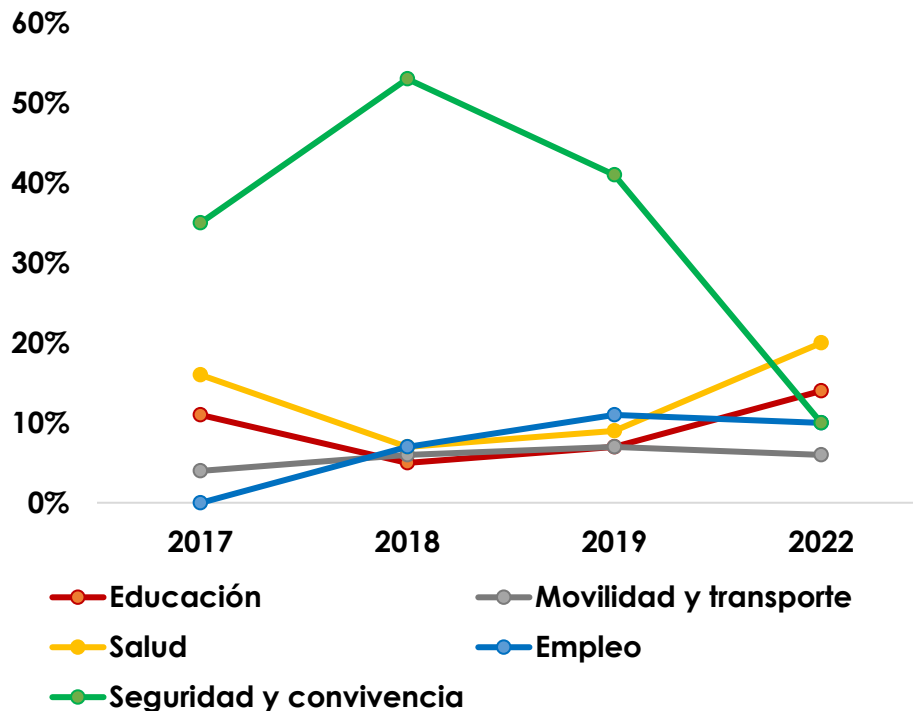
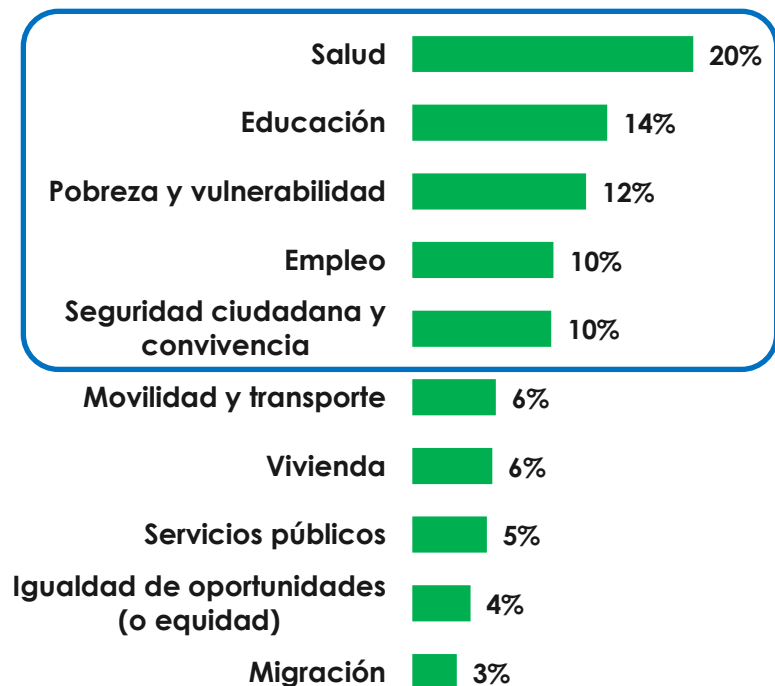



Conclusiones

**ENCUESTA DE
PERCEPCIÓN
CIUDADANA** 2022

SABANA CENTRO

cómovamos



Crece percepción positiva:

- Seguridad
- Facilidad de emprender
- Facilidad de encontrar trabajo

Crece satisfacción con:

- Instituciones de educación públicas
- Gas domiciliario
- Actividades culturales
- Actividades deportivas y recreativas

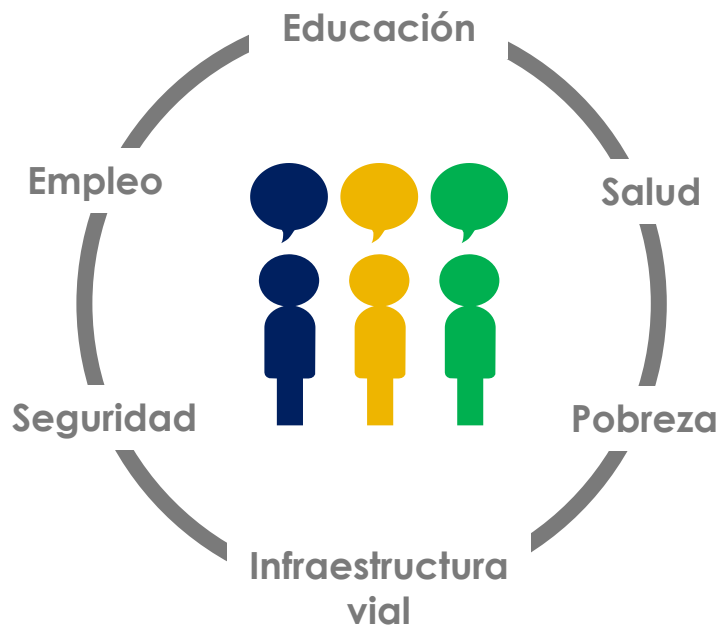

- Crece percepción de pobreza en los hogares
- Crece insatisfacción con acueducto, alcantarillado, aseo y recolección de basuras
- Crecen tiempos de desplazamiento a otros municipios y a Bogotá
- Baja participación ciudadana
- Cae orgullo por municipios

Segunda razón para salir del municipio y en incremento

Principal causa de acudir a justicia

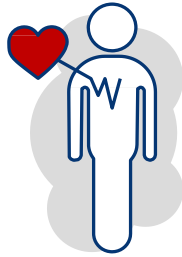

Bajó satisfacción servicios a 49%

¿**Visión holística** en la gestión de la salud?

Infraestructura vial

Basuras y escombros
(aseo y recolección)



Incremento bicicleta

Mirada de futuro sobre el **espacio público**

sabanacentrocomovamos.org/encuesta-de-percepción-ciudadana

1. Características Sociodemográficas
2. Origen de la Población
3. Clima de Opinión
4. Percepción en Educación - Sabana Centro
5. Percepción en Salud - Sabana Centro
6. Percepción sobre la Seguridad en Sabana Centro
7. Movilidad
8. Buen gobierno y Corresponsabilidad
9. Percepción sobre los servicios públicos y el equipamiento
10. Percepción sobre el Medio Ambiente en Sabana Centro
11. Justicia

Características Sociodemográficas

Sabana Centro

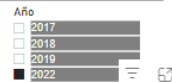

Municipio

Cajicá	Sopó
Chía	Tabio
Cogua	Tenjo
Cota	Tocancipá
Gachancipá	Zipaquirá
Nemocón	



Población por rango de edad

● 18 a 25 años ● 26 a 35 años ● 36 a 45 años ● 46 a 55 años ● 56 años y más



Encuesta de Percepción Ciudadana de Sabana Centro



52 %



48 %

Población por nivel educativo

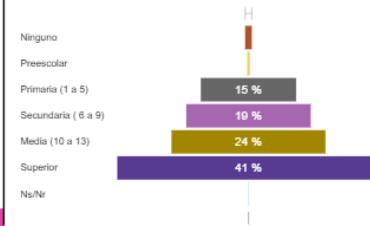

Personas encuestadas
2.914

ENCUESTA DE PERCEPCIÓN CIUDADANA 2022

facebook.com/SabanaCentroComoVamos

twitter.com/sabanacentrocv

www.sabanacentrocomovamos.org



SABANA CENTRO 
cómo vamos

Mayo 24 de 2023